

### Détail de la session

#### Cliquez sur une session

Pour découvrir les détails d'une session, cliquez sur la ligne correspondante dans la timeline à gauche.

Le panneau affichera alors :

- **Ville et format**  
Court 58 h ou Long 92 h
- **Période complète**  
Date de début et de fin
- **Détail des modules**  
Visio, M1, M2, M3, M4
- **Classes virtuelles**  
Dates et nombre
- **Certification**  
Épreuves et dates

● Visio d'accueil ● Présentiel ● À distance ● ★ Certification

4 sessions · 4 villes

Paris · Lyon · Bordeaux · Montpellier

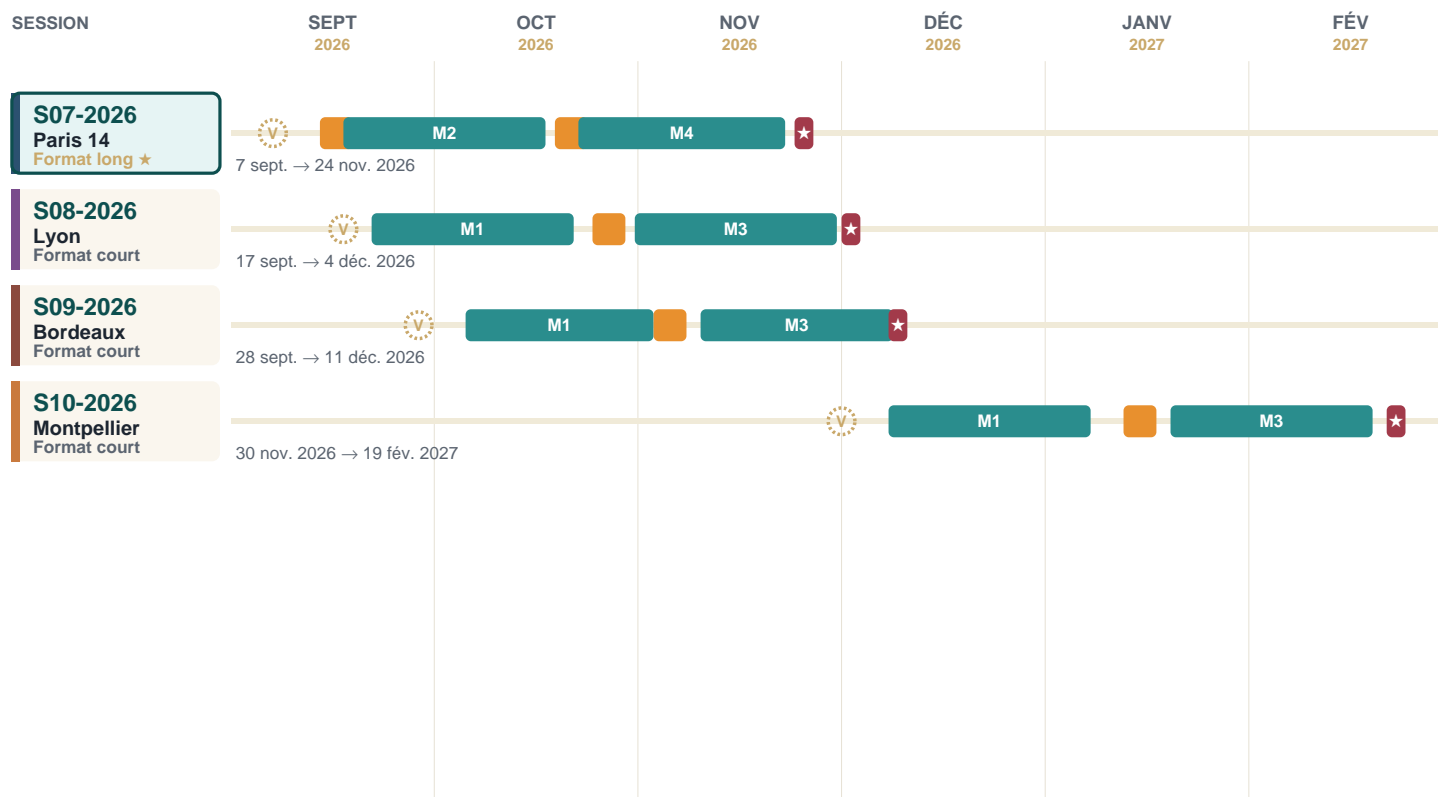

SESSION S07-2026 ★

Paris 14

Format long ★ · 92 h

PÉRIODE

7 septembre → 24 novembre 2026

Visio d'accueil (1 h)

Lundi 7 septembre 2026 (1 h)

Module 1 — Présentiel

14 → 18 septembre 2026

5 jours · 9h-17h · fondamentaux et pratique encadrée

Module 2 — À distance

18 septembre → 18 octobre 2026

4-5 semaines · plateforme · production du Livrable 1 (Épreuve 1)

Module 3 — Présentiel

18 → 23 octobre 2026

5 jours · approfondissement — massage sonore vibratoire, voyage sonore (Sound Bath), MAO

Module 4 — À distance

23 octobre → 22 novembre 2026

4 semaines · plateforme · production du Livrable 2 (Épreuve 2 Partie 1)

Certification — Présentiel

23 → 24 novembre 2026 (lundi-mardi)

2 jours · Épreuve 2 Partie 2 (animation 30 min) + Épreuve 3 (entretien réflexif 20 min)

Comment s'inscrire ?

par l'organisme de formation →

Devis · OPCO · employeur · autofinancement

par le CPF →

Mon Compte Formation · mobilisez vos droits CPF

← Retour au calendrier

● Visio d'accueil ● Présentiel ● À distance ● ★ Certification

← Retour à la vue d'ensemble

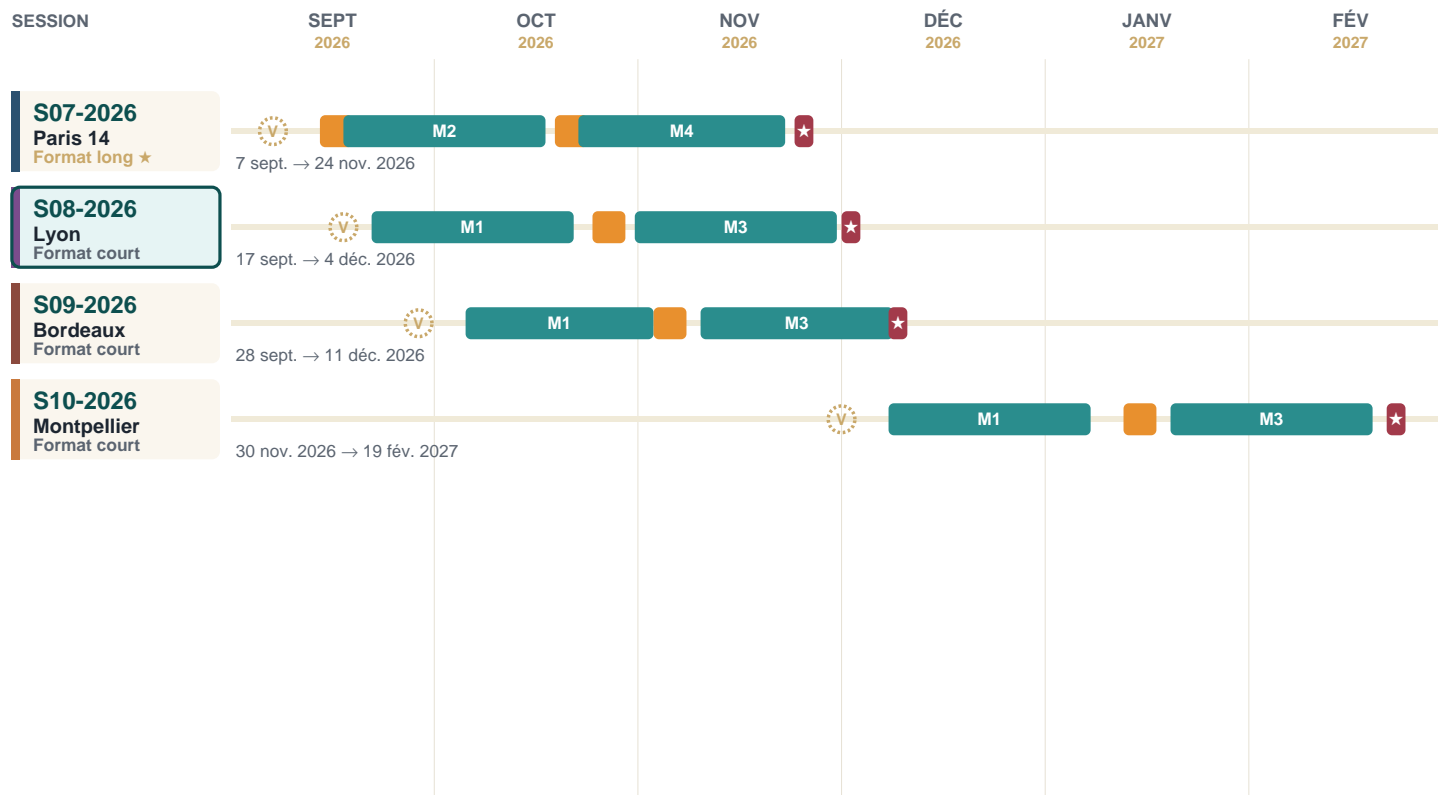

SESSION S08-2026

Lyon

Format court · 58 h

PÉRIODE

17 septembre → 4 décembre 2026

Visio d'accueil (1 h)

Judi 17 septembre 2026 (1 h)

Module 1 — Classes virtuelles + E-learning

22 septembre → 21 octobre 2026

4 CV : 22, 29/09, 6, 13/10

4 semaines · plateforme · 4 classes virtuelles · production du Livrable 1 (Épreuve 1)

Module 2 — Présentiel

26 → 30 octobre 2026

5 jours · 9h-17h · pratique encadrée à Villeurbanne

Module 3 — Classes virtuelles + E-learning

1er novembre → 1er décembre 2026

3 CV : 5, 12, 26/11

4 semaines · plateforme · 3 classes virtuelles · production du Livrable 2 (Épreuve 2 Partie 1)

Certification — Présentiel

3 → 4 décembre 2026 (jeudi-vendredi)

2 jours · Épreuve 2 Partie 2 (animation 30 min) + Épreuve 3 (entretien réflexif 20 min)

Comment s'inscrire ?

par l'organisme de formation →

Devis · OPCO · employeur · autofinancement

par le CPF →

Mon Compte Formation · mobilisez vos droits CPF

← Retour au calendrier

● Visio d'accueil ● Présentiel ● À distance ● ★ Certification

← Retour à la vue d'ensemble

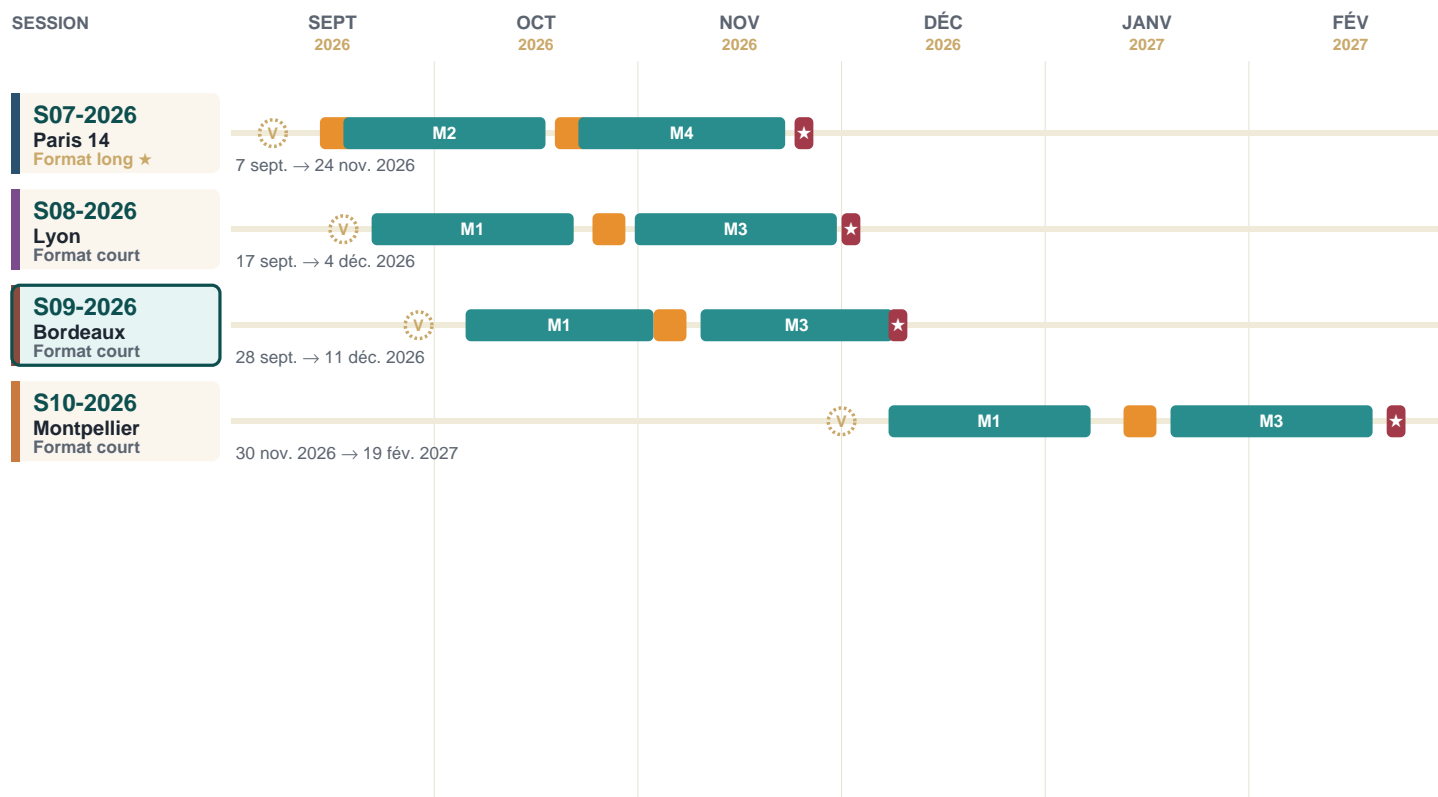

● Visio d'accueil ● Présentiel ● À distance ● ★ Certification

← Retour à la vue d'ensemble

SESSION S09-2026

**Bordeaux**

Format court · 58 h

PÉRIODE

**28 septembre → 11 décembre 2026**

● **Visio d'accueil (1 h)**

Lundi 28 septembre 2026 (1 h)

■ **Module 1 — Classes virtuelles + E-learning**

**5 octobre → 1er novembre 2026**

4 CV : 5, 12, 19, 26/10

4 semaines · plateforme · 4 classes virtuelles · production du Livrable 1 (Épreuve 1)

■ **Module 2 — Présentiel**

**2 → 6 novembre 2026**

5 jours · 9h-17h · pratique encadrée à Bordeaux

■ **Module 3 — Classes virtuelles + E-learning**

**9 novembre → 8 décembre 2026**

3 CV : 12, 19/11, 3/12

4 semaines · plateforme · 3 classes virtuelles · production du Livrable 2 (Épreuve 2 Partie 1)

■ **Certification — Présentiel**

**10 → 11 décembre 2026 (jeudi-vendredi)**

2 jours · Épreuve 2 Partie 2 (animation 30 min) + Épreuve 3 (entretien réflexif 20 min)

Comment s'inscrire ?

par l'organisme de formation →

Devis · OPCO · employeur · autofinancement

par le CPF →

Mon Compte Formation · mobilisez vos droits CPF

← Retour au calendrier

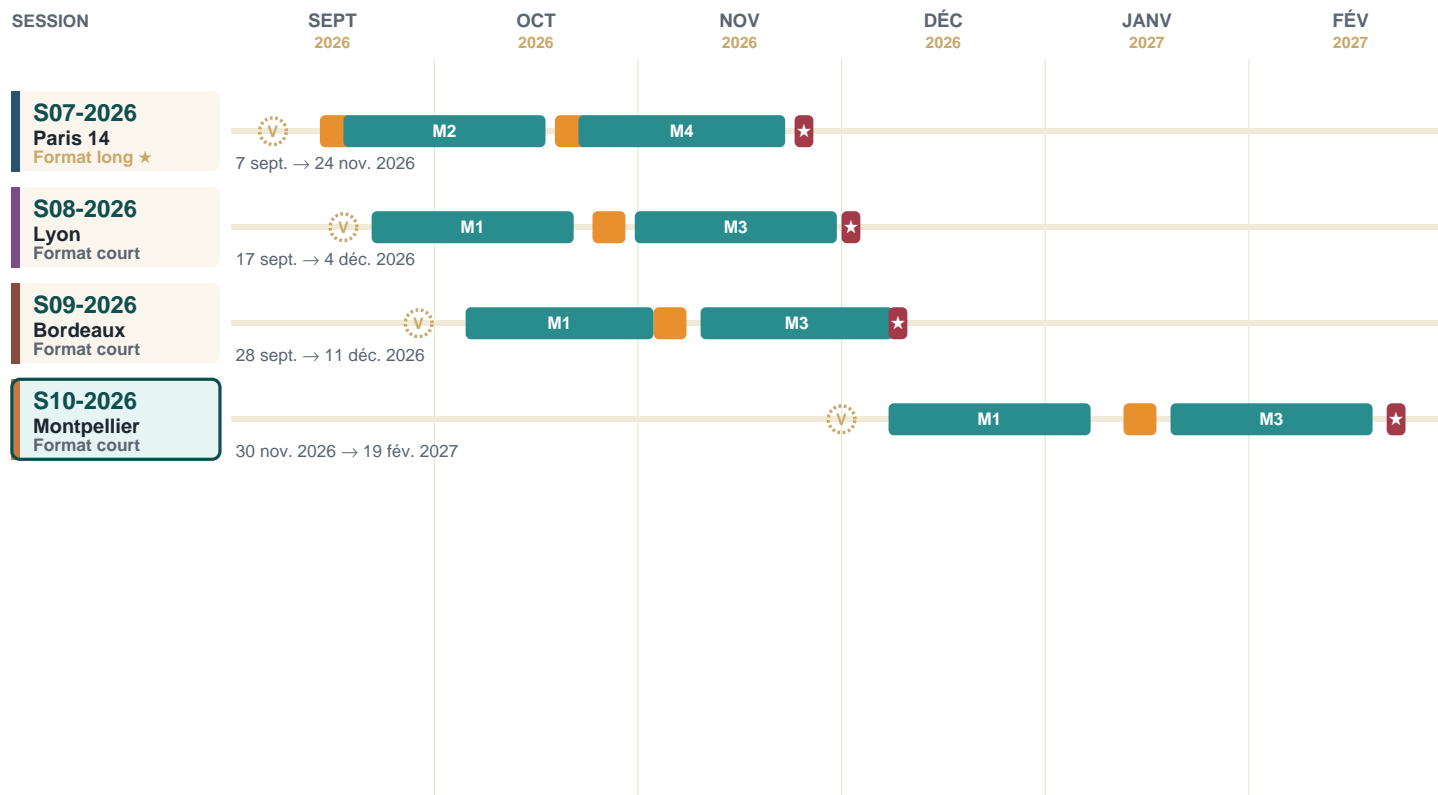

● Visio d'accueil ● Présentiel ● À distance ● ★ Certification

← Retour à la vue d'ensemble

SESSION S10-2026

Montpellier

Format court · 58 h

PÉRIODE

30 novembre 2026 → 19 février 2027

● Visio d'accueil (1 h)

Lundi 30 novembre 2026 (1 h)

■ Module 1 — Classes virtuelles + E-learning

7 décembre 2026 → 5 janvier 2027

4 CV : 7, 14, 21, 28/12

4 semaines · plateforme · 4 classes virtuelles · production du Livrable 1 (Épreuve 1)

■ Module 2 — Présentiel

11 → 15 janvier 2027

5 jours · 9h-17h · pratique encadrée à Montpellier

■ Module 3 — Classes virtuelles + E-learning

18 janvier → 16 février 2027

3 CV : 21, 28/01, 11/02/27

4 semaines · plateforme · 3 classes virtuelles · production du Livrable 2 (Épreuve 2 Partie 1)

■ Certification — Présentiel

18 → 19 février 2027 (mercredi-jeudi)

2 jours · Épreuve 2 Partie 2 (animation 30 min) + Épreuve 3 (entretien réflexif 20 min)

Comment s'inscrire ?

par l'organisme de formation →

Devis · OPCO · employeur · autofinancement

par le CPF →

Mon Compte Formation · mobilisez vos droits CPF

← Retour au calendrier

---

**ORGANISME DE FORMATION**

L'ART-ONDE S.A.S.U.

15 route de Biguet · 07130 Toulaud

contact@lart-onde.fr · +33 6 75 13 24 33

lart-onde.fr

**IDENTIFIANTS & CERTIFICATIONS**

SIRET 89337221900012

N° d'activité 84070164307

Enregistré auprès de la DREETS Auvergne-Rhône-Alpes

Organisme certifié Qualiopi au titre de la catégorie :

Actions de formations

**CERTIFICATION RS7108 — FRANCE COMPÉTENCES**

« **Concevoir et animer un atelier à médiation musicale** »

Certificateur : L'ART-ONDE

Certification enregistrée au Répertoire spécifique de France Compétences le 28 mars 2025.